



Unione di Comuni
Città - Territorio Val Vibrata
64015 Nereto (TE)
Sede Amministrativa in Via Torquato Tasso snc,
Sant'Omero (TE)
P.I.: 01438600676 – Tel/fax: 0861 851825
Sito Internet: www.unionecomunivalvibrata.it
E-mail: tecnico@unionecomunivalvibrata.it
PEC: unionecomunivalvibrata@pec.it

Sant'Omero, 11.01.2022

Procedura aperta per l'affidamento del servizio del Centro Diurno Socio Educativo "Val Vibrata".

CIG: 9029709F94

CHIARIMENTI

QUESITO N. 1

Si chiede conferma che il triennio precedente di riferimento sia 2018 - 2019 - 2020.

RISPOSTA N. 1

Per la capacità economico finanziaria il triennio da prendere in considerazione per verificare la sussistenza del requisito è quello solare decorrente dal 1° gennaio e ricomprende i tre anni solari antecedenti la data del bando 2018 – 2019 - 2020, mentre per la capacità tecnica e professionale il triennio di riferimento è quello effettivamente antecedente la data di pubblicazione del bando, da computarsi a ritroso, a partire dalla data di pubblicazione del bando di gara, dal 21.12.2018 al 21.12.2021.

QUESITO N. 2

Stante quanto indicato all'art. 5 del Disciplinare, si chiede conferma che l'esperienza maturata nella gestione di:

- Centri Diurni Disabili,
- Residenza Socio Sanitaria per Disabili,
- Comunità socio-educativa-riabilitativa per disabili,
- Comunità Alloggio per persone con handicap intellettuale o pluri-minorate (grave disabilità)
- Centri Socio-Riabilitativi Diurni per Disabili

possa essere considerata valida al fine del soddisfacimento del requisito richiesto;

RISPOSTA N. 2

Il concorrente deve essere in possesso di un'adeguata esperienza professionale da comprovarsi mediante un elenco dei principali servizi sociali effettuati negli ultimi tre anni, con indicazione dei rispettivi importi, date e destinatari, pubblici o privati e tali possono considerarsi i servizi indicati nell'esperienza maturata di cui al quesito.

QUESITO N. 3

In riferimento alla polizza RCT/O si chiede conferma che, in caso di aggiudicazione, possa essere considerata valida una polizza già esistente accompagnata da specifica appendice.

RISPOSTA N. 3

E' possibile considerata valida una polizza già esistente accompagnata da specifica appendice, che ovviamente tenga conto di quanto prescritto nel capitolato d'appalto e disposto con gli atti di affidamento del servizio.

QUESITO N. 4

In riferimento all'ART.4 del capitolato speciale d'appalto, più precisamente al punto b. "spese generali di gestione della struttura", si chiede di conoscere le spese sostenute per le utenze relative all'utilizzo dell'immobile sede del centro (spese per telefono, acqua, smaltimento acque reflue, energia elettrica, riscaldamento) nell'ultimo triennio dall'attuale gestore.

RISPOSTA N. 4

I costi complessivi, comunicati dall'attuale gestore del servizio per il triennio 2019 – 2020 - 2021, relativi alle seguenti voci: ACQUA - GAS, GASOLIO - SMATIMENTO RIFIUTI ammontano a € 13.550,00.

QUESITO N. 5

Si chiede di inviare le planimetrie della struttura.

RISPOSTA N. 5

Allegate alle presente.

QUESITO N. 6

Si chiede di sapere come viene attualmente gestito il servizio di ristorazione

RISPOSTA N. 6

Il servizio è attualmente gestito a mezzo di contratto di fornitura dei pasti con ditta esterna.

PIANO PIANO SEMINTERRATO (S1) H= 2.90

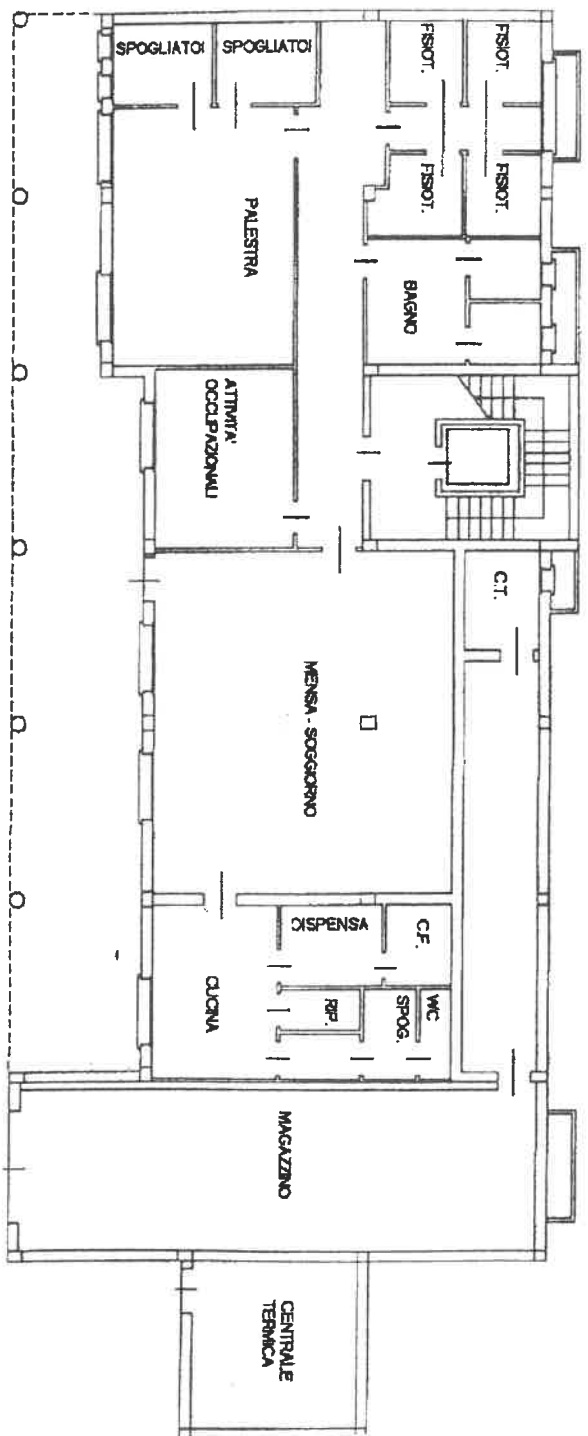

LOCALI A DISPOSIZIONE ASL

PIANO PIANO TERRA (T) H= 2.95

